

マル秘 相場必勝マニュアル



サヤ取り研究会SIGMA

目 次

相場を勝ち抜くために 絶対に必要なこと	P. 3
◆相場必勝法とは？	P. 5
◆株価の上げ下げが予測できるか？	P. 6
◆資産形成のための投資術	
◆売買の「単純な基礎」を身に付ける	P. 7
◆絶対的な禁止事項	
◆結局、手掛けても良いのは・・・	P. 8
◆その他のルールの解説	P. 9
サヤ取りの基礎知識	P. 11
◆「サヤ取り」にもいろいろ種類がある。	
◆注目するのはサヤの動きだけ	
◆「サヤ取り」の第1段階	P. 12
◆「本ザヤ」とは？	
◆「縮小狙い」のサヤ取りの実践例	P. 13
◆ここまでのまとめ	P. 15
◆本ザヤの分析 ～ いつ仕掛けるべきか？ ～	P. 16
◆サヤ取りは理論的・科学的	P. 18
東証一部貸借銘柄全 1,410 社	P. 20
会員サービスのご案内	P. 42

本文中のグラフは「チャートギャラリー」の画面です。

「チャートギャラリー」はパンローリング株式会社の Windows 版アプリケーションソフトです。

相場を勝ち抜くために絶対に必要なこと

買いだけの株式投資は、もともとハイリスクなものです。

例えば、日経平均が爆騰しているような状況では、どんな銘柄を選んで買っても、まず失敗することはないでしょう。

個人投資家の値洗い益(決済前の建玉の評価額)もどんどん膨らんでいきます。

でも何かのきっかけで下げに転じる。

そのタイミングで、利が乗った建玉を全部手仕舞いできる人は、かなりの上級者でしょう。

ほとんどの個人投資家は、下げのサインが出ているのに、値洗い益の頂点が忘れられず、「しばらく待てばまたその水準に戻るだろう」と根拠のない予測を立てて、塩漬け状態に入ります。

そのまま、株価はじりじり下げ続けて、手仕舞いできるタイミングを完全に失ってしまいます。

本当は、まだ少しでも利が乗っているのなら、下げ相場においては迷わず売ってしまうのが正解なのですが、そのタイミングさえ逃し、結局、値洗い益を全て吐き出してしまいます。

皆さんは、株価の季節要因をご存知でしょうか？

- ・ 11月から翌年の4月にかけて株価は上がる
- ・ 2月・5月・9月には調整が入る。
- ・ 特にゴールデンウィーク明けには大きく下げる。

案外知らない個人投資家が多いのには驚きます。

毎日、天気予報も見ないで出かけて、土砂降りの大雨に降られて「今日は、ついでになかったなあ・・・」とぼやくのに似ています。

次のページに東証株価指数(TOPIX)の約2年半の週足を掲載しておきましたので、確認してみてください。

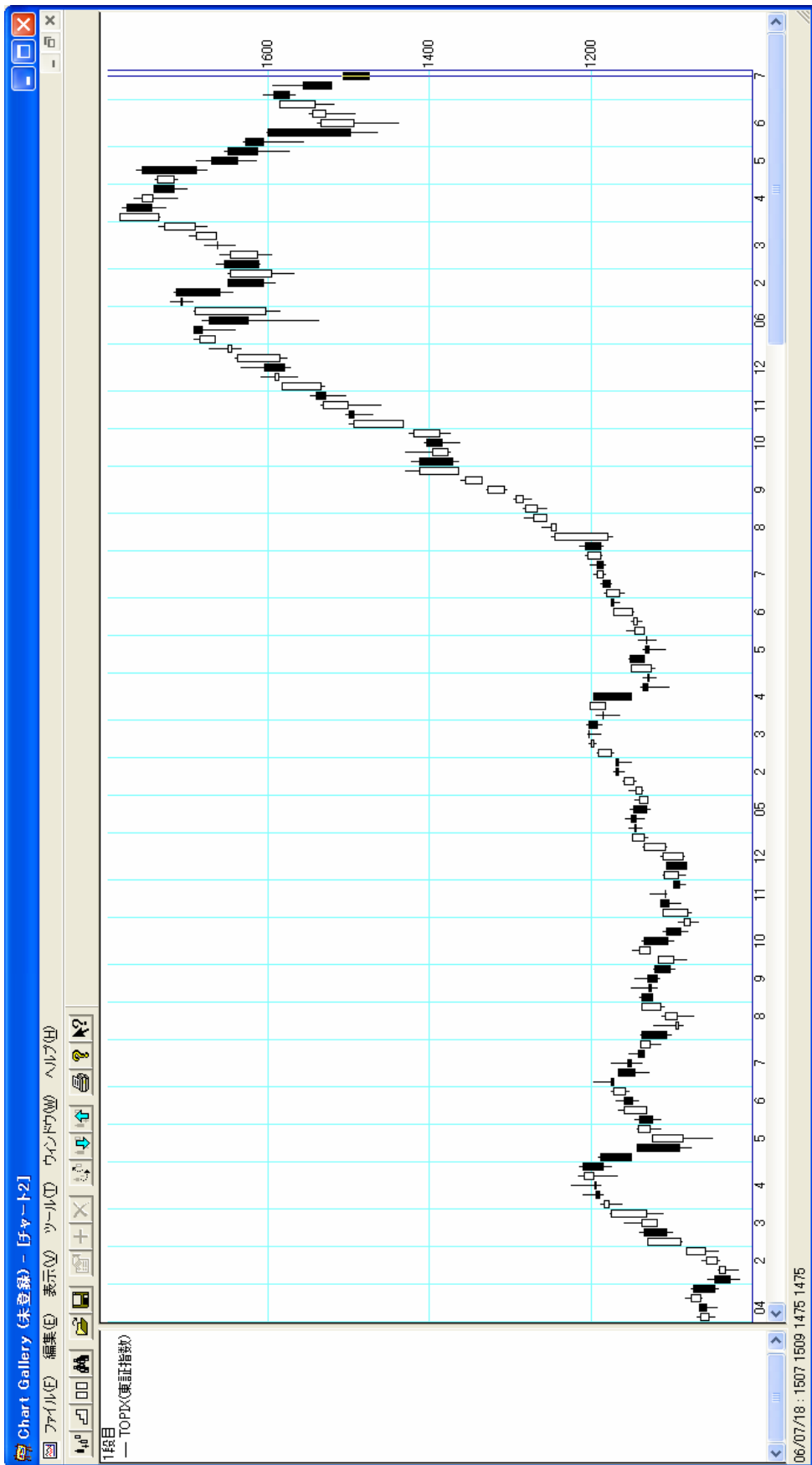

1 銘柄目
— TOPIX(東京証指)

06/07/18 : 1507 1509 1475 1475

いかがでしたか？

全くその通りで驚かれたかもしれませんね。
実は、ここから何年遡っても、ほとんど例外はないのです。

年末に仕込んで利が乗った株は、4月中に売却するのが鉄則です。

しかし、そこでグズグズしていたら、せつかくの利益をファイするどころが、大損してしまうのです。

こんな常識以前の法則さえ、個人投資家のほとんどは知りません。
そんな状態で、もちろん空売りも理解できず、買い一辺倒の投資を繰り返していれば、成功の可能性は1%もありません。

片張りの投資、特に、買い一辺倒、しかも、新興市場株で勝負！ときた日には、
どんなに強運の持ち主でもまとまった資産を築くことは99.9%無理です。

新興市場株のほとんどの銘柄は、空売りができません。

「貸株」という制度が準備されていないからです。

もともと発行済株式数も少ないので、そんな余裕もないのです。

◆相場必勝法とは？

メディアが「買い推奨」する銘柄は儲かりません。これは常識です。
それでは、会員制の投資顧問から特別に「爆騰銘柄」を教えてもらえばどうか？
しかし、それで大きな資産を築いたという人の話は聞きません。

やはり自分である程度研究して、自分なりの売買のスタイルを確立しないとうまくいかないでしょう。

売買スタイルというのは、市場選び、銘柄選び、その他の戦略のことです。
ここで、確固とした「必勝スタイル」を確立すれば、あとは機械的に売買するだけ。

これが文字通り「相場必勝法」です。

◆株価の上げ下げが予測できるか？

ある銘柄の株価が明日上がるか、下がるか？

「このサインが出たら、絶対買い」という類の投資術を薦める人が後をたちません。

しかし、確率 50%を超える売買パターン、指数や指標といったものは絶対に存在しないのです。

丁半バクチと同じです。

表が出るか、裏が出るか？ 株価が上がるか、下がるか？

ウソだと思われるかもしれませんが、これらは本質的に同じことです。

ただ、上げ下げの出現確率は 50 : 50 でも、値幅は異なるでしょうし、資金の投入のしかたに強弱を付けることなどにより「必勝パターン」に持ち込むのです。

これが必勝法です。

ですから、「この株は上がるから買い」とか「このサインが出たら買い」というような単純な話は疑ってかかったほうが良いのです。

◆資産形成のための投資術

「初心者でも、この指標さえチェックすれば、何も考えなくても絶対勝てる」というような少し怪しい投資法が流行っているようです。

現物株式、株式先物、商品先物、FX を問わず、いろいろ考え出すものですね。

その真偽はともかくとして、

単に「言われた通りに買った」 → 「儲かった！」「たまに損した」

そんなことを繰り返して、本当に資産形成につながるでしょうか？

私も、皆さんも、これから長年、投資活動を通して、自分の資産を増やしていかなければなりません。

本当の意味のリスクフリー資産である短期国債でも、投機的な FX でも、何を選ぶほうが、それは投資家の自己責任です。

でも、どんな投資をしたら、どれくらいの資産を築くことができるのか、それをちゃんと教えてくれる人はいません。

もちろん、そんなことは自己責任、自分で考えるべきなのですが、「何か手掛かりくらい欲しいなあ」私はずっとそう思っていました。

◆売買の「単純な基礎」を身に付ける

「10億円儲けたといっても、血のにじむような努力の結果ではなく、基礎売買を身につければ誰でもできることである」

「ただつならないと思われている『単純な基礎』をやるかやらないかにかかっている」

林輝太郎著「株式成功の基礎」(同友館)

先生は、複数の投資術を自在に扱われているので、初心者はなかなか的が絞りにくいのですが、私は、「基礎売買」の方法として、初心者が最初に学ぶべきは、「空売り」、次に「(両外し)サヤ取り」であると確信し、その練習を続けました。「サヤ取り」とは、「空売り」と「現物買い」が1セットの投資法です。

そして、ご存知の通りの幸先の良い結果を残すことができました。

◆絶対的な禁止事項

ちなみに、この教訓は私が編み出したものではありません。

林先生が考えたのでもありません。

先生がまだ初心者の頃、ある証券会社の経理部長が教えてくれたとのこと。先生は、50年以上もずっとこの掟を守り続けているとのこと。

私ももちろん、このルールだけは絶対に守り抜いていこうと思っています。

① 絶対に手掛けてはならない種類の株

仕手株、人気株、テーマ株、品薄株、新規公開株、二部と青空株(店頭株)
(いまならマザーズ、ジャスダック、ヘラクレスなどであろう)

② 絶対にやってはいけない売買

指し値注文、信用の買い、月曜の新規売買、資金いっぱいの売買

③ 絶対にやってはいけないこと

強弱論争（これから上がるか下がるかの議論）

以上、林輝太郎著「株式成功の基礎」（同友館）

いかがでしょうか？

本当に50年以上も前の教訓なののでしょうか。現代の状況と何も変わっていませんよね。

相場は人間心理を忠実に反映するものなので、時代を超えた普遍性があるのです。

だからと言って、「人間心理を読みながら相場を行え」ということではありません。

もちろん、それがある程度分かっているに越したことはないのですが、人間心理の影響をモロに受けてしまうような銘柄では危ないと思うのです。

基礎売買を飽きずに繰り返して、その銘柄の波動とかクセがやっと分かってきたところで、人間心理なんて計算できない要素で、相場の成否が左右されるのはかないませんよね。

品薄な株、現物買いしかできない株の動きを読むのも至難の業です。

◆結局、手掛けても良いのは・・・

まずは、絶対に東証一部銘柄だけ。2006年8月7日現在、1,698社あります。そのうち、「貸借銘柄」同1,410社（※）でないと、空売りができません。

さらに、そのうち仕手株、人気株、テーマ株、品薄株を除いていきます。

仕手株、人気株、テーマ株、品薄株の見極め方ですが、特に厳密な判定方法はありません。

会員の皆さんは、チャートギャラリーのサヤグラフだけ見ていれば大丈夫です。上記のような不安定な株の場合、あまりきれいなサヤ棒を描かないので、投資不適格銘柄であることは、すぐに判定できます。

サヤ取りは、その株式固有のファンダメンタルズ（基礎的条件）や材料は、全く関係ないと言っても過言ではありません。

サヤの動き（サヤの開閉）が規則的で、きれいな銘柄の組み合わせをたくさん探してください。

正確に計算はしていませんが、結果的に、おそらく 800~1,000 銘柄くらいは適格となるでしょうか・・・。

十分過ぎる数がありますね。

日本の上場株式は、約 3,000 銘柄ありますが、そのうち約 3 割にフォーカスすれば良いのです。

人間心理の影響を受けたり、品薄だったり、現物買いしかできない株の動きは予測できません。

手掛けている本人はちゃんと予測できていると強弁するでしょうが、丁半バクチに賭けているのと大差ありません。

リスクが高いから、当たったときのリターンも大きくなるようにできているのです。

でも永遠に勝ち続けることはできません。

（※）貸借銘柄

制度として、信用で買うこと、信用で空売りすることが保証されている銘柄のことです。

貸借銘柄でないと、サヤ取りができませんのでご注意ください。

東証一部 1,410 社の貸借銘柄リストは巻末に添付してありますので、参考にしてください。

「ここに載っていない株式は絶対手掛けてはいけないのだ」とご理解ください。

◆その他のルールの解説

「指値はいけない」

長期的な利益のためには、デイトレーディング的な発想は厳禁です。

「信用の買はいけない」

絶対に現物を買うことです。

レバレッジ（約3倍）を利かせて、買いだけを膨らませてはいけません。

「売り（空売り）」は、信用取引しかありませんから、もちろんOKです。

「月曜の新規売買」

これは、休み明けの寄り付きは、値が飛びやすいからです。

サヤ取りでは、寄り付きに成行の決済を旨としますので、危険なのです。

前日の終値と同程度のサヤで手仕舞いできるタイミングは、「火、水、木、金の寄り付きである」と覚えておいてください。

「資金いっぱい売買」

満玉張ってはいけません。特に説明の必要はないでしょう。

レバレッジが1倍であったとしても、資金はある程度余らせるくらいでなければなりません。

「強弱論争」

先に述べたように、騰がるか下がるか、確率は50:50なので、あまり意味のないことはお分かりいただけると思います。

「ずいぶんと窮屈だな」と不満に思われる方もいらっしゃるかもしれません。

しかし、50年前も100年前も、市場参加者の心理は何も変わらないのです。私たちが成功するためには、先人の教訓に学ぶべきであると私は思います。

サヤ取りの基礎知識

◆「サヤ取り」にもいろいろ種類がある。

代表的なのは、「両外しサヤ取り」と「サヤ滑り取り」です。

「サヤ滑り取り」とは、先物（日経 225、商品など何でも結構です）の価格は、その当日（当限・納会）を迎える頃には必ず安くなるという法則を利用して、先物を売り続けるという方法です。

「サヤ滑り取り」は、売りだけの片張りであること、長期的なポジションになること、最近はずり取れるとも言い切れない現状もあり、初心者にはお勧めしません。

一方、「両外しサヤ取り」とは、「売り」と「買い」を同時に建てて、利が乗ってきたら、同時にポジションを解消します（両方外します）。これで利益を確定します。

私が皆さんに解説するのは、「両外しサヤ取り」だけですので、これから「サヤ取り」＝「両外しサヤ取り」のことだとしてご理解ください。

◆注目するのはサヤの動きだけ

売りと買いで両建てした銘柄間のサヤの金額だけを毎日見ていきます。

- 1) 売った銘柄の価格
- 2) 買った銘柄の価格
- 3) サヤ・・・1) と 2) の価格の差

以上、3 種類の指標価格がありますが、1) と 2) は全く無視して、3) だけを追っていきます。

本書の説明は、全て、株式で行います。「株式の銘柄間サヤ取り」がいちばん単純でサヤ取りの本質が理解しやすいからです。

◆「サヤ取り」の第1段階

基本的には、価格の動きが似ているものを組み合わせます。

いつも同価格（値ザヤはゼロ）あるいは同じくらいの値幅で動いている（値ザヤが変動している）2つの銘柄を見つけます。

言い換えれば、株価の相関係数が高いもの同士です。
一般的に同じ業界の会社の株式の相関係数は高いといえます。

これが見つかれば、金鉱あるいは枯れない井戸を掘り当てたようなもので、一生あなたに恩恵を与え続けると言っても言い過ぎではないでしょう。

ただ、どれくらいの埋蔵量があるか？それが重要ですね。
この埋蔵量に相当するのが、値ザヤ（今後は単に「サヤ」と言います）の動きです。

実際は埋蔵量のような静的なものではないので、それらの銘柄が持つ株価の運動量のポテンシャルと言ったほうが適切かもしれません。

◆「本ザヤ」とは？

いつも同じくらいの価格あるいは価格差（これを「本ザヤ」といいます）なのに、数週間くらいの周期でサヤが大きくなったり小さくなったりします。
これをさやの開閉といいます。

「開」が「拡大」、「閉」が「縮小」です。OKですね？

サヤが定期的に、規則的に、しかも大きく開閉する銘柄の組合せがあるのです。

同じ通信セクターの株式である NTT と KDDI を例に解説します。
この2つの銘柄の「本ザヤ」は、「KDDI の株価－NTT の株価＝6～8 万円」くらいです。

「本ザヤ」とは、最近のこの2銘柄間のサヤの最頻値（もっともよく起こる確率）です。

この「本サヤ」6~8万円を中心にして、下は2万円くらいから、上は22万円くらいまで、実に規則的に変動しています。

中心とは最頻値（あるいは中央値）のことですが、このレンジを外れたら、その外れた方向に一気に動き出すことが多いのです。

◆「縮小狙い」のサヤ取りの実践例

下記のサヤチャートは、2005年6月下旬~10月下旬の約4ヶ月の動きを示しています。

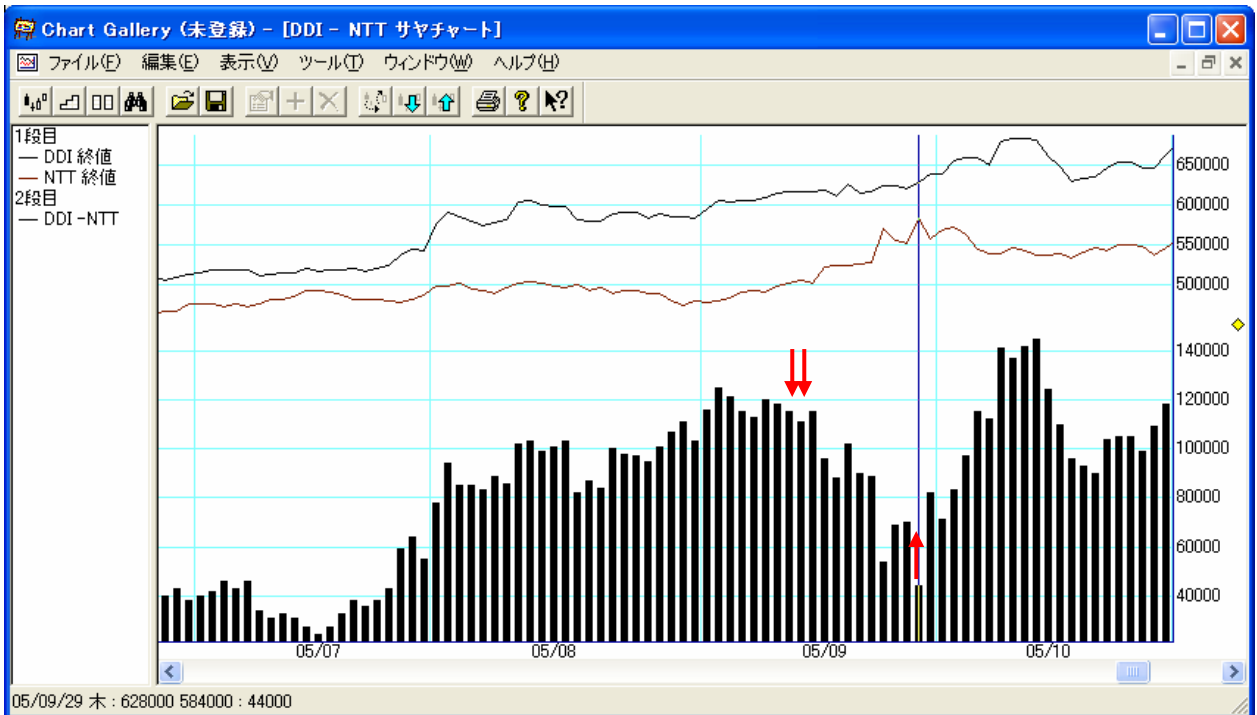

私は、9月12日と、9月13日の2回に分けて、計6セット、「縮小狙い」のサヤ取りを仕掛けました。

グラフ中の「↓」が仕掛け（スタート）、「↑」が手仕舞い（ゴール）です。

スタートは9月12日、ゴールは9月29日、取引日ベースで12日間です。

1) KDDIの株価も 2) NTTの株価も見ないんですよ？
それで、1) - 2) = 3) のサヤだけを見る。それが棒グラフです。

なぜ成功なのか？ 利益が出たのか？

それは、ご覧の通り、サヤ棒が縮んだからです。お分かりですね？

【用語解説】仕掛けと手仕舞い

「仕掛け」とは、この場合には、KDDI 株を空売りして、NTT 株の現物を買うことです。

サヤ取りでは必ず「売り」と「買い」を1セットとして「両建て」します。このタイミングが、投資スタートとなります。

一方、投資の回収（ゴール）は、反対売買（KDDI を「買戻し」、NTT を「売り」）を行ってポジションを解除することになります。

これを「仕掛け」に対して、「手仕舞い（てじまい）」あるいは「仕切る」といいます。

要するに、決済を行って、投資損益を確定することになります。

入口から出口にかけて、KDDI と NTT のサヤが動いた分が、投資損益になります。

それでは、いくら利益になったか見てみましょう！

下記の通りです。

銘柄	仕掛け	@価格	手仕舞い	@価格	純損益 6セット計
KDDI	売り	612,000円	買い	623,000円	-82,080円
NTT	買い	501,000円	売り	555,000円	313,232円
@サヤ		111,000円	→	68,000円	231,152円

仕掛けのとき、KDDI をいくらで売って、NTT をいくらで買ったか、それは全く重要なことではありません（資金管理においては、重要ですが、サヤ取り自体には関係ありません）。

111,000 円のサヤ棒が、68,000 円に縮んだ。だから 42,000 円儲かったのです！
6 セット仕掛けたので、42,000 円×6 セット=252,000 円の粗利益です。

「サヤ取り」の特徴的なところなので、少し説明しておきます。

KDDI の損益がマイナスになっていますが、そんなことは、全く何の関係ありません。痛くも痒くもないのです。

今回は、サヤが縮小してくれさえすれば、利益が出る。
他のファクターは全て無視してください！

これが、「サヤ取り」の本質です。

仮に KDDI の株がもっと高くなってそこで損失が膨らんでも、それ以上に NTT の上昇幅が大きくなるはずなので、OK なのです。

しかし、売買の注文を逆に出すのだけは注意してくださいね。

「縮小狙い」のサヤ取りが、「拡大狙い」になってしまいますから・・・。

◆ここまでのまとめ

前提条件： KDDI の株式のほうが、NTT の株式より常に高い（上ザヤである）。

サヤ	仕掛け		手仕舞い	
	縮小狙い	KDDI空売り	NTT現物買い	NTT売り
拡大狙い	NTT空売り	KDDI現物買い	KDDI売り	NTT買戻し

完全に刷り込まれるまで、何度も、先ほどの2つのグラフと利益の計算を見直してください。

ここまでのところが、ちゃんと理解できた方は、もうほとんどプロの域に近づいています。

自信を持ってください！

ほとんどの個人投資家は、これが一生理解できずに負け続けるのです。
本編マニュアルでは、もっと丁寧に分かりやすく解説していきます。

◆本ザヤの分析 ～ いつ仕掛けるべきか? ～

「サヤ取り」の世界で、「本ザヤ」というと、限月制度がある先物市場で、期近よりも期先のほうの値段が高い状態、すなわち「順ザヤ」のことをいいます。

先ほど『本ザヤ』とは、2銘柄間のサヤの最頻値（もっともよく起こる確率）である」と説明しました。

私は、そういう状態がよく起こりうる、ごく普通の状態だという意味で「本ザヤ」と呼びます。

先物における「順ザヤ」もそれが常態なので「本ザヤ」というのです。

それでは、よく起こりうるというのは、どれくらいの確率のことだと考えれば良いのでしょうか？

統計学を学んだことがない方には、ちょっと頭が痛くなる話かもしれませんが、少しだけ我慢してください。

正規分布はご存知ですか？ こんなグラフのことです。

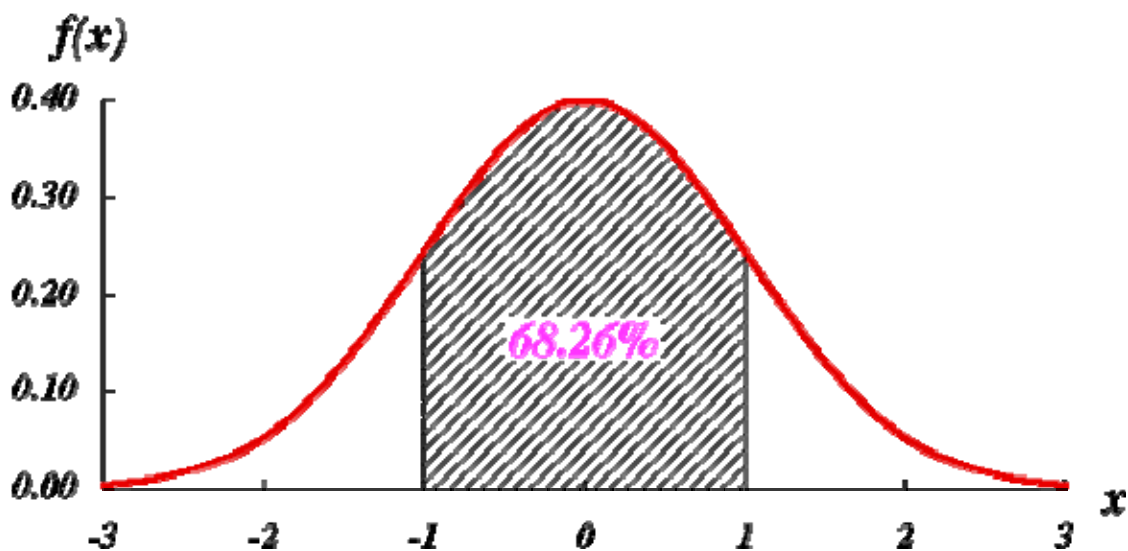

0の位置が平均値で、標準偏差（ばらつき）が±1のあいだに、68.26%のデータが集まるというものです。

「なんのこっちゃ？」という感じかもしれませんが、これは結構身近なもので、学校の成績の5段階や偏差値もこれで決まっています。

+1.5以上の確率 6.7%	・・・評価「5」	偏差値 65以上
+0.5以上、+1.5未満の確率 24.2%	・・・評価「4」	偏差値 55～65
-0.5以上、+0.5未満の確率 38.3%	・・・評価「3」	偏差値 45～55
-0.5以上、-1.5未満の確率 24.2%	・・・評価「2」	偏差値 35～45
-1.5未満の確率 6.7%	・・・評価「1」	偏差値 35未満

そこで、私は、2005年6月1日～2006年5月31日までの1年間で「KDDIとNTTのサヤ」がどのように分布しているのか調べてみました。

銘柄ペア	サヤ平均	標準偏差	本ザヤ				相関係数
			68.26%ライン		95.44%ライン		
			下限	上限	下限	上限	
KDDIとNTT	98,227	38,647	59,580	136,874	20,933	175,521	0.837

単位：円（相関係数を除く）

1年間で247日間市場がありました。

サヤの平均値は、98,227円でした。

標準偏差（データのばらつき）は、38,647円でした。

実は、この2銘柄のこのサヤの分布はほぼ正規分布に近いことが分かっています。

すなわち、平均値98,227円±38,647円の範囲(59,580円～136,847円)に68.26%が収まることとなります。

すなわち、59,580円未満になる確率が15.87%、136,847円超の確率が15.87%ということとなります。

何が言いたいかというと、上下どちらかに15.87%外れたら、つまり59,580円～136,847円の本ザヤの範囲を外れたら、「いつか本ザヤに戻ると考えて」仕掛けても良いのではないかとということです。

さらに、20,993円～175,521円の範囲(95.44%)を外れるのは、上下それぞれ2.28%ずつの確率しかありません。

誤解を恐れず、ものすごく単純に言い切ってしまうば・・・
過去数年間のデータを基に、本ザヤを計算して、サヤの分布の確率を計算して
おけば、絶対勝てるということです！

会員の皆さまには、本ザヤを簡単に計算できる計算フォーマット（本ザヤ解析
ツール）を Excel のシートにして、ご提供します。
会員サイトにて、ダウンロードしていただけます。

◆サヤ取りは理論的・科学的

株式でも、FX でも何でも良いのですが、片張りの取引において・・・

「こんなサインが出たら絶対買い」

「機械的に判断して OK」

「その通りに売買すれば必ず儲かる」

こんなツールを販売している会社があるとします。

皆さんは、こんな話を信じますか？

私は絶対に信用しません。

それだったら、コンピュータに売買させれば 100%儲かるじゃないですか・・・。
でもそれで大儲けしたという話は聞いたことがありません。

しかし、「サヤ取り」は、ヘッジファンドのお得意の投資法（特に「裁定取引」
と呼んだりします）で、先物と現物のサヤが一定の乖離率を超えたら、無条件
でそのサヤを取りに行くというプログラムが組まれています。

乖離率の考え方は、先ほどの「本ザヤの 68.26%を外れたら仕掛けても良さそう
だ」という考え方と共通します。

乖離の程度をどれくらい売買に反映させるかだけの問題です。

サヤ取りでは、「科学的に判断して、100%に近く絶対に勝てる」という乖離が
発生したときに行えば、文字通り、100%に近く絶対に勝てます。

私がサヤ取りを始めてからの1年間の勝率は97.2%です。
ホームページのTOPにも堂々と表示しているあの数字です。

正確には、243勝7敗で、97.2%でした！

なぜこんなに勝率が高いのかと言えば、絶対に勝てると思ったときにしか出動しないからです。

絶対に勝てると思ったときは、「乖離がものすごく大きくなったとき」です。絶対勝つためには、68%からの乖離ではなく、95%からの乖離であればより確実です。

絶対に負けない投資を目指すなら、そこまで徹底してやってみるのが良いと思います。

しかも、乖離の幅が大きいので、本ザヤに戻るまでのサヤの値幅が大きく取れます。

**つまり、確実に勝てて、しかも大きく儲かる！
ローリスク・ハイリターンと言ってよい状況です。**

これは、純粋に科学の話です。

単独の株価の動きは全く予測できませんが、サヤの動きは、かなり高い規則性があるのです。

ですから、サヤの動きの規則性をある程度事前に知っておくことが重要なのです。

この規則性を知らずして、いきなり取引を始めてしまうのは、片張りと同様に無謀なことであると言わざるを得ません。

会員の皆さまには、「億万長者になれる黄金の法則」本編マニュアルと、会員サイトからいつでもダウンロードできる最新版解析ツールを基に、絶対に勝てるタイミングを正確に把握していただくことができます。

しかも、投資適格銘柄である東証一部上場の貸借銘柄は、1,410社もあります。絶対勝てる投資機会は無限にあると言っても過言ではありません。

また、本編教材では、収益性の高い商品先物のサヤ取りをお勧めしています。

東証一部貸借銘柄 全 1,410 社

2006 年 8 月 7 日現在

銘柄コード	銘柄名	売買単位
1301	極 洋	1000
1331	ニチロ	1000
1332	日 水	100
1334	マルハ本社	1000
1377	サトウの林	100
1379	ホクト	100
1503	住友炭	500
1515	日鉄鉱	1000
1518	三井松島	1000
1605	国際帝石	1
1661	瓦斯開発	1000
1662	石油資源	100
1720	東急建設	10
1721	コムスHD	1000
1722	MISAWA	100
1766	東建コーポ	100
1780	ヤマウラ	500
1786	オリエント建	100
1792	みらい建	1000
1801	大成建	1000
1802	大林組	1000
1803	清水建	1000
1805	飛島建	500
1808	長谷工	500
1810	松井建	1000
1812	鹿 島	1000
1813	不動建	100
1814	大末建	1000
1815	鉄 建	1000
1816	安藤建	1000
1819	太平工	1000
1820	西松建	1000
1821	三住建設	100
1822	大豊建	1000

1824	前田建	1000
1826	佐田建	1000
1827	ナカノ	500
1833	奥村組	1000
1835	東鉄工	1000
1839	真柄建	1000
1852	浅沼組	1000
1854	新井組	100
1860	戸田建	1000
1861	熊谷組	1000
1863	テトラ	1000
1866	北野建	1000
1867	植木組	1000
1868	三井ホーム	1000
1870	矢作建	1000
1878	大東建	100
1879	新日本建	100
1881	NIPPO	1000
1882	東亜道	1000
1883	前田道	1000
1884	日道路	1000
1885	東亜建	1000
1888	若築建	1000
1889	佐伯建	1000
1890	東洋建	1000
1893	五洋建	1000
1895	大成ワック	1000
1896	大林道	1000
1899	福田組	1000
1907	東北ミヤ	100
1911	住友林	1000
1914	日基礎	100
1919	エスパイル	1000
1921	巴	1000
1924	パナホーム	1000

1925	大和ハウス	1000
1926	ライト工	100
1928	積水ハウス	1000
1929	日特建	1000
1930	北陸電工	1000
1932	コミュニ7	1000
1934	ユアテック	1000
1939	四電工	1000
1941	中電工	100
1942	関電工	1000
1943	大明	1000
1944	きんでん	1000
1945	東京エクス	1000
1946	トエック	1000
1949	住友電設	100
1950	日本電設	1000
1951	協エソ	1000
1952	新日空調	100
1954	日工営	1000
1955	東電通	1000
1956	日電話設	1000
1959	九電工	1000
1961	三機工	1000
1963	日揮	1000
1964	中外炉	1000
1967	ヤマト	1000
1968	太平電	1000
1969	高砂熱	1000
1970	日立プラ	1000
1973	NECネSI	100
1975	朝日工	1000
1978	アタカ工	1000
1979	大気社	100
1980	ダイダン	1000
1982	日比谷設	1000

1983	東芝プラ	1000
1988	沐ント建	100
2001	日粉	1000
2002	日清粉G	500
2004	昭和産	1000
2051	農産工	1000
2052	協同飼料	1000
2053	中部飼料	1000
2056	日配飼料	1000
2108	甜菜糖	1000
2109	三井製糖	1000
2201	森永菓	1000
2202	明治菓	1000
2204	中村屋	1000
2206	グリコ	1000
2211	不二家	1000
2212	山崎パン	1000
2215	第一パン	1000
2261	明治乳	1000
2262	雪印乳	500
2264	森永乳	1000
2267	ヤクルト	100
2281	プリマム	1000
2282	日ハム	1000
2284	伊藤ハム	1000
2286	林兼産	1000
2288	丸大食	1000
2290	米久	500
2292	S FOODS	500
2305	スタジオリス	100
2309	シミック	10
2317	システム7	1
2331	総合警備	100
2359	コア	100
2372	アイロム	1

2378	ルネサス	100
2433	博報堂DY	10
2501	サッポロHD	1000
2502	アサヒ	100
2503	キリン	1000
2531	宝HLID	1000
2533	杠ノHD	1000
2536	メルシャン	1000
2572	三国コカ	100
2578	四国コカ	100
2579	コカエスト	100
2580	カセントラル	1
2591	カルピス	1000
2593	伊藤園	100
2594	キユーピー	100
2602	日清オリーブ	1000
2607	不二油	100
2613	Jオイル	1000
2651	ローソン	100
2657	インターニックス	100
2670	ABCマート	100
2671	FDCP	100
2676	高千穂交	100
2681	ゲオ	1
2698	キャントウ	1
2715	高千穂電	100
2729	JALUX	100
2730	エトオン	100
2731	ニクスコー	1
2734	サーラ	500
2768	双日	100
2779	三越	1000
2784	アルレッサHD	100
2801	キッコマン	1000
2802	味の素	1000

2809	キューピー	100
2810	ハウス食	100
2811	カゴメ	100
2815	アリアケ	100
2871	ニチレイ	1000
2873	加ト吉	100
2874	ヨコレイ	1000
2875	東洋水産	1000
2897	日清食	100
2899	永谷園	1000
2908	フジッコ	1000
2910	ロックフィルト	100
2914	J T	1
2918	わらべや	100
2922	なとり	100
3002	グンゼ	1000
3003	昭栄	100
3004	神栄	1000
3009	川島織物	1000
3028	アルペン	100
3101	洋紡	1000
3103	ユニチカ	1000
3104	富士紡HD	1000
3105	日清紡	1000
3106	クラボウ	1000
3107	ダイワウ	1000
3109	シキボウ	1000
3110	日東紡	1000
3116	トヨタ紡織	100
3201	日毛	1000
3205	ダイドー	100
3216	御幸HD	1000
3313	ブッコウ	100
3321	ミタチ	100
3332	JFE商HD	1000

3337	サークルKS	100
3382	フ&iHD	100
3391	ツルハHD	100
3395	サンマルクHD	100
3401	帝人	1000
3402	東レ	1000
3403	東邦テックス	1000
3404	三菱レ	1000
3405	クラレ	500
3407	旭化成	1000
3408	カイトーベ	1000
3431	宮地エッジ	1000
3432	三協立山	1000
3501	住江織物	1000
3514	日パイロン	1000
3526	芦森工	1000
3529	アツギ	1000
3553	共和レザー	100
3569	セーレン	100
3580	小松精練	1000
3591	ワコールHD	1000
3593	林メディ	100
3606	レナウン	100
3706	東海パル	1000
3715	ドワンゴ	1
3730	マロミル	1
3738	テレパーク	1
3861	王子紙	1000
3864	三菱紙	1000
3865	北越紙	1000
3877	中越パル	1000
3878	巴川紙	1000
3880	大王紙	1000
3881	特種紙	1000
3882	紀州紙	1000

3893	日本紙	1
3941	レンゴー	1000
3946	トーモク	1000
3950	ザ・パック	100
4004	昭電工	1000
4005	住友化	1000
4007	日化成	1000
4008	住友精化	1000
4021	日産化	1000
4022	ラサエ	1000
4023	クレハ	1000
4027	テイカ	1000
4028	石原産	1000
4031	片倉ツカリ	1000
4041	日曹達	1000
4042	東ソー	1000
4043	トクヤマ	1000
4044	セ硝子	1000
4045	東亜合	1000
4046	ダイソー	1000
4047	関電化	1000
4061	電化	1000
4062	イビデン	100
4063	信越化	100
4064	カーバイト	1000
4065	紀文ケミファ	100
4078	堺化学	1000
4088	エフ・ウォーター	1000
4091	大陽日酸	1000
4092	日本化	1000
4095	日パ-カライ	1000
4097	高压ガス	1000
4099	四国化	1000
4100	戸田工	1000
4112	保土谷化	1000

4114	日 触 媒	1000
4116	大日精化	1000
4118	カ ネ カ	1000
4151	協 醜 酵	1000
4182	菱瓦斯化	1000
4183	三井化学	1000
4185	J S R	100
4186	東 応 化	100
4188	三菱ケミHD	500
4201	日 本 合	1000
4202	タケル化	1000
4203	住友ペーク	1000
4204	積 水 化	1000
4205	日ゼオン	1000
4206	アイカエ	100
4208	宇 部 興	1000
4212	積水樹脂	1000
4213	三菱樹脂	1000
4214	昭高分子	1000
4215	タキロン	1000
4216	旭 有 機	1000
4217	日立化成	100
4218	ニチバン	1000
4220	リケンケミ	1000
4221	大 倉 工	1000
4225	筒中プラス	1000
4228	積水化成	1000
4229	群 栄 化	1000
4272	日 化 薬	1000
4283	松電工IS	100
4307	N R I	100
4310	D I	1
4321	ケイイク	1
4324	電 通	1
4332	パ ソ ナ	1

4337	ぴ あ	100
4346	NEXYZ.	1
4362	日本精化	1000
4401	ADEKA	100
4403	日 油 脂	1000
4404	ミヨ油脂	1000
4410	ハヤマ化成	1000
4452	花 王	1000
4461	第一工業	1000
4471	三洋化成	1000
4502	武 田 薬	100
4503	アステラス薬	100
4506	大日住薬	1000
4507	塩野義薬	1000
4508	田 辺 薬	1000
4512	わかもと	1000
4514	あすか薬	1000
4516	日 新 薬	1000
4518	富 山 化	1000
4519	中 外 薬	100
4521	科 研 薬	1000
4523	エーザイ	100
4527	ロート薬	1000
4528	小 野 薬	100
4530	久 光 薬	100
4531	有 機 薬	1000
4534	持 田 薬	1000
4535	大 正 薬	1000
4536	参 天 薬	100
4537	エスエス薬	1000
4538	扶 桑 薬	1000
4540	ツ ム ラ	1000
4543	テ ル モ	100
4544	みらかHD	100
4547	キョエイ薬	1000

4549	栄研化	100
4551	鳥居薬	100
4553	東和薬品	100
4555	沢井薬	100
4559	ゼリア新薬	1000
4568	第一三共	100
4569	キョーリン	1000
4611	大日塗料	1000
4612	日ペイント	1000
4613	関ペイント	1000
4614	トウペ	1000
4617	中国塗料	1000
4619	日特塗料	1000
4620	藤倉化	1000
4631	大日インキ	1000
4633	サカイクス	1000
4634	洋インキ	1000
4641	アルプス技	100
4651	サニックス	100
4661	OLC	100
4671	ファルコバイ	100
4674	クレスコ	100
4676	ゾグレビ	1
4678	秀英	100
4680	ラウトワ	1
4681	リゾートラ	100
4694	BML	100
4696	ワタベ	100
4704	トレンド	500
4711	コミュニティー	100
4716	日本オラル	100
4719	アルファ	100
4722	フューチャー	1
4723	グッドウィル	1
4724	シチエ	100

4725	CAC	100
4726	ソフトバンク	100
4732	USS	10
4745	東京個別	100
4746	東計電算	100
4756	CCC	100
4768	大塚商会	100
4775	総合メディ	100
4779	ソフトブレーン	1
4795	スカパー	1
4812	ISID	100
4825	WNI ウェザー	100
4826	CIJ	100
4848	フルキャスト	1
4901	富士写真	100
4902	ユニコム	500
4911	資生堂	1000
4912	ライオン	1000
4914	高砂香料	1000
4921	ファンケル	100
4922	コーセー	100
4924	DR.シーラボ	1
4951	エステ化	100
4958	長谷川香	100
4967	小林製薬	100
4968	荒川化学	100
4989	イハラミカル	1000
4992	北興化	1000
4994	大成ミツ	100
4996	ケミイ化	1000
4997	日農薬	1000
5001	新日石	1000
5002	昭和シェル	100
5007	コスモ石	1000
5009	富士興産	1000

5011	ニチレキ	1000
5012	東燃ゼネ	1000
5013	ユシロ化	100
5016	新日鉱HD	500
5017	AOCHD	100
5101	浜ゴム	1000
5105	洋ゴム	1000
5108	ブリヂス	100
5110	住友ゴム	100
5121	藤倉ゴム	100
5122	オカモト	1000
5142	アキレス	1000
5185	フコク	100
5186	ニッタ	100
5191	東海ゴム	100
5192	三星ベルト	1000
5195	バンドー化	1000
5196	鬼怒ゴム	1000
5201	旭硝子	1000
5202	板硝子	1000
5204	石塚硝	1000
5208	有沢製	100
5210	日山村硝	1000
5213	東芝セラミ	1000
5214	日電硝	1000
5218	オハラ	100
5232	住友大阪	1000
5233	太平洋セ	1000
5262	日ヒューム	1000
5269	日コクリ	1000
5301	東海カーボ	1000
5302	日カーボン	1000
5331	ノリタケ	1000
5332	TOTO	1000
5333	日本ガイシ	1000

5334	日特殊陶	1000
5344	MARUWA	100
5351	品川白煉	1000
5352	黒崎播磨	1000
5363	TYK	1000
5391	A&A マテリアル	1000
5393	ニチアス	1000
5401	新日鉄	1000
5405	住金	1000
5406	神戸鋼	1000
5407	日新鋼	1000
5408	中山鋼	1000
5410	合同鉄	1000
5411	JFE	100
5423	東製鉄	100
5444	大和工	100
5449	大阪製鉄	100
5451	淀川鋼	1000
5453	洋鋼飯	1000
5457	住友鋼管	1000
5463	丸一鋼管	100
5464	モリ工業	1000
5471	大同特鋼	1000
5476	高周波	1000
5479	日金工	1000
5480	冶金工	500
5481	山陽特鋼	1000
5482	愛知鋼	1000
5486	日立金	1000
5491	日本金属	1000
5541	大平洋金	1000
5563	日本電工	1000
5602	栗本鉄	1000
5606	旭テック	1000
5631	日製鋼所	1000

5632	三菱製鋼	1000
5658	日 亜 鋼	1000
5659	日 精 線	1000
5701	日 軽 金	1000
5706	三 井 金	1000
5707	東 邦 鉛	1000
5711	三 菱 マ	1000
5713	住 友 鋳	1000
5714	同 和 鋳	1000
5715	古河機金	1000
5738	住 軽 金	1000
5771	三菱伸銅	1000
5801	古河電工	1000
5802	住友電工	100
5803	フジクラ	1000
5804	三 菱 線	1000
5805	昭電線 HD	1000
5807	東特電線	1000
5809	タツタ線	1000
5812	日 立 線	1000
5815	沖 電 線	1000
5851	リョービ	1000
5855	アヒパリテク	100
5901	洋 缶	100
5902	ホカク HD	1000
5911	横 河 プ	1000
5913	松 尾 橋	1000
5915	駒井鉄工	1000
5923	高田機工	1000
5929	三和シヤター	1000
5930	文化シヤター	1000
5931	川 田 工	1000
5936	洋シヤター	1000
5938	住生活 G	100
5943	ノーリツ	100

5946	長 府 製	100
5947	リンナイ	100
5951	タニチエ	100
5957	日東精工	1000
5958	三 洋 工	1000
5959	岡 部	1000
5974	中 国 工	1000
5975	東 プ レ	100
5976	ネツレン	100
5981	東 製 網	1000
5991	ニッパツ	1000
5992	中央発条	1000
6005	三 浦 工	100
6013	タ ク マ	1000
6041	B O S C H	1000
6101	ツ ガ ミ	1000
6103	オークマ	1000
6104	東 芝 機	1000
6113	ア マ ダ	1000
6118	ア イ ダ	1000
6135	牧野ワイス	1000
6136	O S G	100
6140	旭ダイヤ	1000
6141	森 精 機	100
6146	ディスコ	100
6151	日東工器	100
6201	豊 田 織	100
6203	豊 和 工	1000
6205	O K K	1000
6208	石 川 製	1000
6213	オ ー ム 製	1000
6217	津田駒工	1000
6218	インシュウ	1000
6222	島 精 機	100
6247	日阪製作	1000

6268	ナブテスコ	1000
6269	三井海洋	100
6272	レオン自機	1000
6273	S M C	100
6274	新川	100
6278	ユニオンツール	100
6282	オイルスエ	100
6287	サトー	100
6293	日精樹脂	100
6301	コマツ	100
6302	住友重	1000
6305	日立建機	100
6306	日工	1000
6310	井関農	1000
6313	共立	1000
6315	TOWA	100
6316	丸山製	1000
6317	北川鉄	1000
6326	クボタ	1000
6328	荻原実業	100
6330	洋エンジ	1000
6331	菱化工機	1000
6332	月島機	1000
6335	東京機	1000
6339	新東工	1000
6345	アイチ	100
6349	小森	1000
6355	住友精密	1000
6358	酒井重	1000
6361	荻原製	1000
6362	石井鉄	1000
6363	西島製	1000
6366	千代化建	1000
6367	ダイトン工	100
6368	オルガノ	1000

6369	トヨーカネツ	1000
6370	栗田工	100
6371	椿本アイン	1000
6373	大同工	1000
6374	T C M	1000
6376	日機装	1000
6378	木村化工	100
6381	アリスト岩田	1000
6383	ダイフク	500
6390	加藤製	1000
6393	油研工	1000
6395	タダノ	1000
6406	フジテック	1000
6407	C K D	100
6417	SANKYO	100
6418	日金銭	100
6419	マーエッジ	100
6421	キヤノンFT	100
6423	ABILIT	100
6428	オーイズミ	100
6430	ダイコク電	100
6436	アマノ	100
6440	J U K I	1000
6444	サンデン	1000
6445	蛇の目	1000
6448	ブラザー	1000
6454	マックス	1000
6455	モリタ	1000
6457	グローリー工	100
6459	大和冷機	1000
6460	セガサミ-HD	100
6461	日ビストン	1000
6462	リケン	1000
6463	T P R	100
6470	大豊工業	100

6471	日本精工	1000
6472	N T N	1000
6473	ジェイテクト	100
6474	不二越	1000
6477	ツバキカクマ	100
6479	ミネベア	1000
6480	日トムソ	1000
6481	T H K	100
6482	ユシシ精機	100
6485	前沢給装	100
6486	イーグル工	1000
6489	前沢工	100
6490	日ピラ工	1000
6498	キ ッ ツ	1000
6501	日 立	1000
6502	東 芝	1000
6503	三 菱 電	1000
6504	富士電HD	1000
6506	安 川 電	1000
6507	神 鋼 電	1000
6508	明 電 舎	1000
6517	デンヨー	100
6519	エネーブ	100
6581	日立工機	1000
6584	三 桜 工	100
6586	マ キ タ	100
6588	東芝テック	1000
6590	芝 浦	1000
6592	マフマーター	100
6594	日本電産	100
6621	高 岳 製	1000
6622	ダイヘン	1000
6641	日 新 電	1000
6644	大 崎 電	1000
6645	オムロン	100

6651	日 東 工	100
6652	IDEC	100
6674	GSユアサ	1000
6675	田村大興	1000
6676	メ ル コ	100
6701	N E C	1000
6702	富 士 通	1000
6703	沖 電 気	1000
6704	岩 崎 通	1000
6706	電 気 興	1000
6707	サ ッ 電	1000
6708	エフソトヨ	1000
6715	ナカヨ通	1000
6717	富アケス	100
6718	アイホン	100
6723	NECエル	100
6724	エプソン	100
6727	ワコム	1
6728	アルバック	100
6741	日 信 号	100
6742	京 三 製	1000
6744	能美防災	1000
6745	ホーチキ	1000
6749	マスプロ	100
6751	日 無 線	1000
6752	松下電産	1000
6753	シャープ	1000
6754	アンリツ	1000
6755	富士通ゼ	1000
6756	日立国際	1000
6758	ソ ニ ー	100
6759	NECトキ	1000
6762	T D K	100
6763	帝 通 工	1000
6764	三 洋 電	1000

6765	ケンウッド	1000
6767	ミツミ電	100
6768	タムラ製	1000
6770	アルプス電	100
6771	池上通	1000
6773	パナソニック	100
6788	日本トリム	50
6791	コルビニアME	1000
6792	ビクター	1000
6794	フォスター電	100
6796	クリオン	1000
6798	S M K	1000
6800	ヨコオ	100
6801	東光	1000
6803	ティアック	1000
6804	ホシデン	100
6806	ヒロセ電	100
6807	航空電子	1000
6809	T O A	1000
6810	日立マクセル	100
6815	ユニデン	1000
6816	アルパイン	100
6817	スミダ	100
6818	島田理化	100
6820	アイコム	100
6825	パナソニック	100
6839	船井電機	100
6841	横河電	100
6844	新電元	1000
6845	山武	100
6849	日本光電	100
6850	チノー	1000
6857	アドバンテス	100
6859	エスベック	100
6861	キーエンス	100

6869	シスメックス	100
6875	メガチップス	100
6901	沢藤電	1000
6902	デンソー	100
6905	コーセル	100
6911	新日無	1000
6914	オプテックス	100
6915	千代インテ	100
6917	デンセイムタ	100
6921	東光電	1000
6923	スタンレー電	100
6924	岩崎電	1000
6925	ウシオ電	100
6934	新神戸電	1000
6935	日デジフル	100
6947	図研	100
6951	日電子	1000
6952	カシオ計	100
6954	ファナック	100
6958	C M K	100
6963	ローム	100
6965	浜松朴子	100
6966	三井ハイテック	100
6967	新光電工	100
6971	京セラ	100
6974	日インテ	100
6975	NEOMAX	1000
6976	太陽誘電	1000
6981	村田製	100
6985	ユーシン	100
6986	双葉電子	100
6988	日東電	100
6989	北電工業	1000
6991	松下電工	1000
6995	東海理電	100

6996	ニチコン	100
6997	日ケコン	1000
6999	K O A	100
7003	三井造	1000
7004	日立造	500
7007	佐世保重	1000
7011	三菱重	1000
7012	川崎重	1000
7013	石川島	1000
7102	日車輛	1000
7122	近畿車輛	1000
7201	日産自	100
7202	いすゞ自	1000
7203	トヨタ自	100
7205	日野自	1000
7210	日産ディ-	1000
7211	三菱自	1000
7221	トヨタ車体	100
7222	日産車体	1000
7223	関東自	100
7224	新明和工	1000
7226	極東開	100
7231	トピー工	1000
7236	ティラド	1000
7238	曙ブレーキ	1000
7239	タチエス	100
7240	N O K	100
7241	フタバ産	100
7242	KYB	1000
7243	シロキ	1000
7244	市光工	1000
7245	大同メタル	1000
7246	プレス工	1000
7248	加川カネ	1000
7250	太平洋工	1000

7251	ケーヒン	100
7259	アイシン精機	100
7261	マツダ	1000
7262	ダイハツ工	1000
7263	愛知機	1000
7267	ホンダ	100
7269	スズキ	100
7270	富士重	1000
7272	ヤマハ発	100
7274	ショーワ	100
7276	小糸製	1000
7277	T B K	1000
7278	工機ディ	100
7280	ミツバ	1000
7282	豊田合	100
7283	愛三工	100
7294	ヨロズ	100
7296	F C C	100
7305	新家工	1000
7309	シマノ	100
7414	小野建	100
7420	佐鳥電機	100
7429	セイジョー	100
7433	伯東	100
7453	良品計画	100
7455	三城	100
7459	メィ・パル	100
7463	アドヴァン	100
7482	シモジマ	100
7483	トウシヤ	100
7494	コナカ	100
7504	高速	100
7508	GセブソHD	100
7512	ホスフル	100
7513	コジマ	100

7516	コーナン商	100
7517	黒田電	100
7518	ネットワン	1
7522	ワタミ	100
7532	ドン・ホーテ	100
7537	丸文	100
7550	ゼンショー	100
7552	ハピネット	100
7554	幸楽苑	100
7560	ユニマットライフ	100
7561	ハークスレイ	100
7581	サイゼリヤ	100
7599	ガリバー	10
7601	ポプラ	100
7608	SKジャパン	100
7611	ハイテ 日高	100
7613	シークス	100
7615	京都友禅	1
7616	コロイト	500
7619	田中商事	100
7626	トット BMS	100
7628	オーパシテカニカ	100
7630	吉番屋	100
7631	マクニカ	100
7637	白銅	100
7640	トップ加チャ	100
7649	スギ薬局	100
7701	島津製	1000
7702	J M S	1000
7704	アロカ	1000
7709	ケボテック	1
7718	スター精密	100
7721	トキメック	1000
7723	愛知時	1000
7728	電産トック	100

7729	東精密	100
7731	ニコン	1000
7732	トプコン	100
7733	柯利パス	1000
7734	理計器	100
7735	大日スクリーン	1000
7739	キヤノン電子	100
7741	HOYA	100
7744	ノーリツ鋼機	100
7750	ペンタックス	1000
7751	キヤノン	100
7752	リコー	1000
7756	電産コバル	100
7757	電産サキヨ	1000
7762	シズン時	100
7769	リズム時	1000
7832	バンナムHD	100
7840	フラベット H	1000
7846	パイロット	1
7860	エイベックス	100
7862	トッパソフオー	100
7864	フジシール	100
7867	効ラトミー	100
7873	アーク	100
7882	アロン化成	1000
7885	タカノ	100
7897	ホクシン	100
7898	ウットワン	1000
7905	大建工	1000
7909	シーアイ化	1000
7911	凸版印	1000
7912	大日印	1000
7913	図書印	1000
7914	共同印	1000
7915	日写印	100

7916	光村印	1000
7921	宝印刷	100
7925	前沢化成	100
7936	アシックス	1000
7942	J S P	100
7943	ニチハ	100
7944	ローランド	100
7947	エフピコ	100
7949	小松ファール	100
7951	ヤマハ	100
7952	河合楽器	1000
7955	クリップ	100
7956	ビジョン	100
7958	天馬	100
7960	ハラペット	100
7961	兼松日産	1000
7966	リテック	100
7968	田崎真珠	1000
7970	信越ホリマ	100
7971	東リ	1000
7972	イトーキ	1000
7974	任天堂	100
7976	三菱鉛筆	100
7981	タカスタン	1000
7984	コクヨ	100
7987	カバヤシ	1000
7988	ニフコ	100
7990	ダイワ精工	1000
7993	サンヨー	1000
7994	岡村製	1000
7995	日ハルカー	1000
7999	武藤工	1000
8001	伊藤忠	1000
8002	丸紅	1000
8005	ムトウ	100

8007	高島	1000
8011	三陽商	1000
8012	長瀬産	1000
8013	ナイガイ	1000
8014	蝶理	1000
8015	豊田通商	100
8016	オウゴード	1000
8018	三共生興	100
8019	市田	500
8020	兼松	1000
8022	ミズノ	1000
8024	シルバックス	1000
8028	ファミリーマート	100
8029	ルック	1000
8031	三井物産	1000
8032	紙パル商	1000
8035	東エレク	100
8036	日立ハイテク	100
8037	カメイ	1000
8038	東都水	1000
8042	日マタイ	1000
8043	スターゼン	1000
8048	シャディ	100
8050	セイコー	1000
8051	山善	1000
8052	椿本興	1000
8053	住友商	1000
8056	日エニス	100
8057	内田洋行	1000
8058	三菱商事	100
8059	第一実業	1000
8060	キヤノンMJ	100
8061	西華産	1000
8068	菱洋エレクト	100
8070	東京産	500

8074	ユアサ商	1000
8075	神鋼商	1000
8078	阪和興	1000
8083	サンテレ	1000
8084	菱電商	1000
8086	ニプロ	1000
8088	岩谷産	1000
8089	ナイス	1000
8090	昭光通商	1000
8091	ニチモウ	1000
8092	富士通ス	100
8093	極東貿易	1000
8095	イワキ	1000
8096	兼松エフ	100
8097	三愛石	1000
8098	稲畑産	100
8101	GSI クオス	1000
8111	ゴールドウイン	1000
8112	東スタイル	1000
8113	ユニcharm	100
8114	デサント	1000
8129	東邦薬品	100
8130	サンゲツ	100
8131	ミツロ	100
8132	シナネン	1000
8133	エネクス	100
8134	TOKAI	1000
8136	サンリオ	100
8140	リョーサン	100
8142	トーホー	1000
8151	東陽テカ	100
8155	三益半導	100
8159	立花エレ	100
8160	木曾路	100
8164	キャビン	1000

8165	千趣会	1000
8166	タキユ	500
8168	ケーヨー	100
8170	アデランス	100
8173	上新電	1000
8174	日瓦斯	1000
8175	ベスト電	500
8178	マルエツ	1000
8179	ロイヤルHD	100
8180	すかいら	100
8184	島忠	100
8185	チヨダ	100
8188	ヨクベニ	100
8193	鈴丹	100
8196	カスミ	1000
8197	東急ストア	1000
8200	リంగాート	100
8203	MrMax	100
8211	相鉄ローゼ	1000
8214	AOKI HD	100
8217	オークワ	1000
8218	コメリ	100
8219	青山商	100
8227	しまむら	100
8229	CFS	500
8233	高島屋	1000
8234	大丸	1000
8235	松坂屋	1000
8236	丸善	1000
8237	松屋	100
8238	伊勢丹	100
8242	阪急百	1000
8245	丸栄	1000
8248	ニッセン	100
8251	パルコ	100

8252	丸井	100
8253	クレディ	100
8258	OMCカード	100
8260	井筒屋	1000
8263	ダイエー	50
8266	イズミヤ	1000
8267	イオン	100
8268	西友	1000
8270	ユニー	1000
8273	イズミ	100
8274	東武ストア	1000
8276	平和堂	100
8278	フジ	100
8281	ゼビオ	100
8282	ケーズデンキ	100
8289	OLYMPIC	100
8291	東日CLG	1000
8303	新生銀	1000
8306	三菱UFJ	1
8308	りそなHD	1
8309	三井トラスト	1000
8316	三井住友	1
8324	第四銀	1000
8325	北越銀	1000
8326	福岡銀	1000
8327	西日シ銀	1000
8328	札幌北洋	1
8329	もみじ	1
8331	千葉銀	1000
8332	横浜銀	1000
8333	常陽銀	1000
8334	群馬銀	1000
8336	武蔵野銀	100
8337	千葉興銀	100
8338	関東ウカ	100

8339	都民銀	100
8340	九州親和	1000
8341	七十七銀	1000
8342	青森銀	1000
8343	秋田銀	1000
8344	山形銀	1000
8345	岩手銀	100
8346	東邦銀	1000
8349	東北銀	1000
8350	みち銀	1000
8355	静岡銀	1000
8356	十六銀	1000
8358	スルガ銀	1000
8359	八十二銀	1000
8360	山梨中銀	1000
8361	大垣銀	1000
8362	福井銀	1000
8363	北国銀	1000
8364	清水銀	100
8366	滋賀銀	1000
8367	南都銀	1000
8368	百五銀	1000
8369	京都銀	1000
8374	三重銀	1000
8377	ほくほく	1000
8379	広島銀	1000
8380	山口銀	1000
8381	山陰合銀	1000
8382	中国銀	1000
8383	鳥取銀	1000
8385	伊予銀	1000
8386	百十四銀	1000
8387	四国銀	1000
8388	阿波銀	1000
8390	鹿児島銀	1000

8392	大分銀	1000
8393	宮崎銀	1000
8394	肥後銀	1000
8395	佐賀銀	1000
8396	十八銀	1000
8397	沖縄銀	100
8399	琉球銀	100
8403	住友信	1000
8404	みずほ信	1000
8411	みずほ	1
8415	紀陽HD	1000
8424	芙蓉リース	100
8425	興銀リース	100
8432	住信リース	100
8439	センチュリー	100
8473	S B I	1
8511	日証金	100
8512	大証金	100
8515	アイフル	50
8519	ポケットC	100
8521	長野銀	1000
8522	名古屋銀	1000
8527	愛知銀	100
8529	第三銀	1000
8530	中京銀	1000
8536	東日本銀	1000
8541	愛媛銀	1000
8542	トマト銀	1000
8543	みなと銀	1000
8544	京葉銀	1000
8545	関西ア銀	1000
8550	栃木銀	1000
8551	北日本銀	100
8556	香川銀	1000
8558	東和銀	1000

8562	福島銀	1000
8563	大東銀	1000
8564	武富士	10
8565	三洋電カ	100
8566	リコーリース	100
8567	クレディア	100
8568	シンキ	100
8570	イオンクレジット	100
8571	ニッシン	100
8572	アコム	10
8573	三洋信販	10
8574	プロミス	50
8579	東京リース	100
8583	UFJコス	1000
8584	ジャックス	1000
8585	オリコ	1000
8586	日立キャピタル	100
8588	セントファイナ	1000
8591	オリックス	10
8592	住商リース	100
8593	ダイヤリース	100
8595	ジャフコ	100
8599	UFセントリース	100
8601	大和証G	1000
8603	日興コーポ	500
8604	野村	100
8606	新光証	1000
8607	ミズホ証券	1000
8609	岡三	1000
8611	コスモ証	1000
8613	丸三証	100
8614	東洋証	1000
8615	三菱UF証	1000
8616	東海東京	1000
8617	光世証	1000

8622	水戸証	1000
8623	SMBC フント	500
8624	いちよし	100
8628	松井証	100
8698	マックス BHD	1
8703	KABU.COM	1
8707	岩井証券	100
8742	小林洋行	100
8752	三住海上	1000
8754	日本興亜	1000
8755	損保 JPN	1000
8757	日新火	1000
8759	ニッセイ同和	1000
8761	あいおい	1000
8763	富士火	1000
8766	ミレア HD	1
8793	NEC リース	100
8795	T&DHD	50
8801	三井不	1000
8802	三菱地所	1000
8803	平和不	500
8804	東建物	1000
8806	ダイビル	100
8809	サケビル	100
8815	東急不	1000
8818	京阪神不	1000
8830	住友不	1000
8832	小田急不	1000
8834	藤和不	500
8835	太平洋発	1000
8840	大京	1000
8841	テーオー	500
8860	フジ住宅	100
8868	URBAN	100
8869	明和地所	100

8870	住友販売	10
8874	ジョイント	100
8877	エリート	100
8878	日綜地所	100
8879	東急パ	100
8881	日神不	100
8882	ゼファー	1
8888	クリード	1
8897	カクレベン	100
8911	創建	1
9001	東武	1000
9003	相鉄	1000
9005	東急	1000
9006	京急	1000
9007	小田急	1000
9008	京王	1000
9009	京成	1000
9010	富士急	1000
9014	新京成	1000
9020	J R 東	1
9021	J R 西	1
9022	J R 東海	1
9030	アート	100
9031	西鉄	1000
9041	近鉄	1000
9042	阪急 HD	1000
9043	阪神	1000
9045	京阪電鉄	1000
9047	名糖運輸	100
9048	名鉄	1000
9062	日通	1000
9064	ヤマト HD	1000
9065	山九	1000
9066	日新	1000
9068	丸全運	1000

9069	センコー	1000
9070	トナミ運	1000
9072	日 梱 運	1000
9075	福 山 運	1000
9076	セイノHD	1000
9081	神奈中交	1000
9086	日立物流	100
9101	郵 船	1000
9104	商船三井	1000
9107	川 崎 船	1000
9110	新 和 海	1000
9113	乾 船	100
9119	飯 野 海	100
9123	太平洋海	1000
9130	共栄タカ-	1000
9132	第 一 船	1000
9202	A N A	1000
9205	J A L	1000
9231	国際航業	1000
9232	パ ス コ	1000
9301	三 菱 倉	1000
9302	三 井 倉	1000
9303	住 友 倉	1000
9304	渋 沢 倉	1000
9305	ヤマタネ	1000
9306	東 陽 倉	1000
9310	トランスティ	1000
9312	ケイヒン	1000
9351	洋 埠 頭	1000
9364	上 組	1000
9370	郵船航空	100
9375	近鉄エクス	100
9401	T B S	100
9404	日本テレビ	10
9409	テレビ朝日	1

9411	テレビ東京	100
9432	N T T	1
9433	K D D I	1
9435	光 通 信	100
9437	NTTドコモ	1
9442	J S A T	1
9449	G M O	100
9470	学 研	1000
9474	ゼンリン	100
9475	昭 文 社	100
9477	角川GHD	100
9479	インプレス	1
9501	東 電 力	100
9502	中部電力	100
9503	関西電力	100
9504	中国電力	100
9505	北陸電力	100
9506	東北電力	100
9507	四国電力	100
9508	九州電力	100
9509	北海電力	100
9511	沖縄電力	100
9531	東 瓦 斯	1000
9532	大 瓦 斯	1000
9533	東邦瓦斯	1000
9534	北海瓦斯	1000
9536	西部瓦斯	1000
9543	静岡ガス	1000
9600	アイネット	100
9601	松 竹	1000
9602	東 宝	100
9605	東 映	1000
9607	葵 プ ロ	500
9613	NTTデータ	1
9616	共立メンテ	100

9621	建設技研	100
9628	燦HD	100
9633	テアトル	1000
9650	テクモ	100
9654	コーエー	100
9665	吉本興	100
9669	オークネット	100
9671	よみランド	1000
9672	都競馬	1000
9675	常磐興	1000
9678	カナモト	1000
9681	東京ドーム	1000
9682	D T S	100
9684	スクエニ	100
9692	シーシー	100
9694	日立ソフト	100
9697	カプコン	100
9715	トランスコスモス	100
9716	乃村工芸	1000
9717	ジャステック	100
9722	藤田観	1000
9726	近ツリスト	1000
9728	日本管財	100
9735	セコム	100
9737	CSK HD	100
9738	インテック	1000
9742	アイネス	100
9743	丹青社	1000
9744	メイテック	100
9746	T K C	100
9747	アサツ-DK	100
9749	富士ソフト	100
9750	ソラン	100
9755	応用地質	100
9757	船井総研	100

9759	日システム	100
9760	進学会	100
9763	丸紅リース	1000
9766	コナミ	100
9777	日電計算	100
9783	ベネッセ	100
9787	Jメンテナンス	100
9788	ナック	100
9792	ニチ学館	100
9793	ダイセキ	100
9828	元気寿司	100
9830	トラスコ中山	100
9831	ヤマダ電機	10
9832	オートバックス	100
9840	ホームック	100
9843	ニトリ	50
9850	ゲル杵屋	1000
9854	愛眼	100
9861	吉野家	1
9875	マツモトキヨシ	100
9883	富士エレクト	100
9887	松屋フーズ	100
9896	J建材	100
9897	ユニタックス	500
9900	カガミチェーン	1000
9902	日伝	100
9912	ダイワ情報	500
9916	ハイネット	100
9930	北沢産業	500
9934	因幡電産	100
9937	セシール	100
9946	ミニストップ	100
9947	イマージュ	100
9951	カーマ	100
9952	ドトール	100

9953	ダイキ	100
9956	パロー	100
9962	ミスミG	100
9972	アルテック	100
9982	タキヨー	1000
9984	ソフトバンク	100

9987	スズケン	100
9989	サトドラッグ	100
9991	ジェコス	100
9994	やまや	100
9997	ベルーナ	50

会員サービスのご案内

まず、こちらで、「億万長者になれる黄金の法則」の教材をご購入いただき、会員になっていただきます。

<http://www.get-okuman.com/>

会員サイトにて、最新「サヤ取り必勝ツール」のダウンロードサービスを行っています。

「株式玉帳」「商品先物玉帳」

「サヤ場帳」「サヤブロック」

「本ザヤ解析ツール」

「億万長者になれる計画表」

・・・等々、今後もバージョンアップと新作を投入していきます。

以上、全て MS-Excel ファイルです (Windows 版のみ)。

サヤ取りの仕掛け時が分かるメールマガジンが発行になります。

お申込はこちらからどうぞ！

<http://premium.mag2.com/mmf/P0/00/53/P0005322.html>

「億万長者になるための黄金の法則」 試読版

2006年11月19日 第2版発行

発行者 : サヤ取り研究会 SIGMA (ネクストコンサルティング)

著者・発行人 : 上野ひでのり